

31 Maret 2026		Reksa Dana Saham	
Tanggal Efektif	05 Juli 2020	Manajer Investasi	
Nomor Efektif	S-643/PM.21/2020	PT Henan Putihrai Asset Management adalah perusahaan Manajer Investasi yang memiliki pemahaman mendalam dan pengalaman yang luas di pasar modal Indonesia. Perjalanan kami dimulai pada tahun 1990 melalui pendirian Henan Putihrai Sekuritas sebagai salah satu anggota pendiri Bursa Efek Indonesia. Strategi dan kompetensi inti kami telah memungkinkan kami untuk secara konsisten tumbuh dan bertahan dalam gejolak siklus ekonomi.	
Tanggal Peluncuran	19 Januari 2021	Tujuan Investasi	
Mata Uang	IDR	Memperoleh pertumbuhan nilai investasi yang agresif dan optimal dalam jangka panjang dengan melakukan investasi ke dalam instrument investasi secara aktif pada Efek bersifat ekuitas yang ditawarkan melalui Penawaran Umum dan/atau diperdagangkan di Bursa Efek Indonesia serta dapat berinvestasi pada Efek Bersifat Utang dan/atau instrument pasar uang dan/atau deposito.	
Harga Unit (NAB per Unit)	1,488.4398	Kebijakan Investasi	
Total Nilai Aktiva Bersih (Rp Miliar)	108.293	Ekuitas	≥ 80%
Minimum Investasi Awal (Rp)	50,000	Pasar Uang	≤ 20%
Jumlah Unit Yang Ditawarkan	72,755,752.0386	Bobot Portfolio	
Maksimum Unit	5,000,000,000	Ekuitas	69%
Periode Penilaian	Daily	Deposito Berjangka	18%
Biaya Pembelian	≤5%	Kas & Setara Kas	13%
Biaya Penjualan Kembali	≤5%	Kegunaan Produk Investasi	
Biaya Pengalihan	≤5%	Manajemen Profesional	
Biaya Manajemen	≤5%	Transparansi	
Biaya Kustodian	≤1%	Pertumbuhan Jangka Panjang	
Risiko-risiko	Risiko Pasar Risiko Penjualan Risiko Likuiditas Risiko Likuiditas	Diversifikasi Asset	
Bank Kustodian	Standard Chartered Bank	Kemudahan Pembelian/Penjualan	
Kode ISIN Bank	IDA0001024B9	Alokasi Sektoral	
Nomer Rekening Kustodian	30681678728 Standard Chartered Bank, Jakarta Branch	1	Bahan Baku 17.2%
		2	Barang Konsumen Non-Primer 12.6%
		3	Deposito Bank 18.0%
		4	Energi 18.1%
		5	Lainnya 22.0%



Money Market Fixed Income Balanced Fund Equity

Notes: Produk ini diinvestasikan pada efek ekuitas syariah jangka panjang yang tercatat di BEI dengan volatilitas tinggi.

Kinerja Produk Reksa Dana

	1 Bln	3 Bln	6 Bln	YTD	1 Thn	3 Thn	5 Thn	Sejak peluncur
HPAM TACTICAL EQUITY	-15.48%	-24.03%	-18.00%	-24.03%	30.67%	49.09%	48.85%	48.84%
Indeks Harga Saham Gabungan	-14.42%	-18.49%	-12.56%	-18.49%	8.26%	3.57%	17.75%	11.49%
Kinerja Bulanan Tertinggi	15.79%	29-Nov-2024						
Kinerja Bulanan Terendah	-15.48%	31-Mar-2026						

Kinerja Sejak Diluncurkan

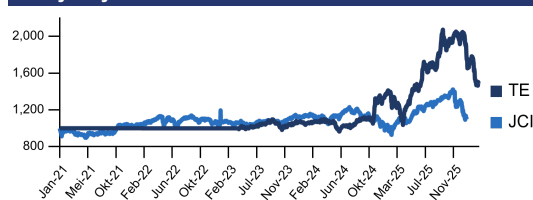

Kinerja Bulanan

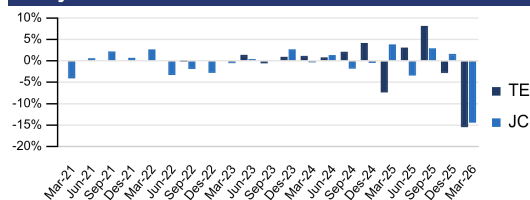

Akses untuk Investor

Prospektus https://hpam.co.id	Kepemilikan Produk https://akses.ksei.co.id/	Instagram @henanasset
---	---	---

Profil Bank Kustodian

PT Standard Chartered Bank Indonesia beroperasi di Indonesia melalui surat dari Kementerian Keuangan No.D.15.6.1.6.15 tanggal 1 Oktober 1968 dan keputusan BI No.4/22/KEP.DIR tanggal 2 Oktober 1968, saat ini beroperasi di lebih dari 60 negara dan 6 kota besar di Indonesia. Bank ini menerima izin kustodian melalui surat KEP-35/PM.WK/1991 dari Bapepam-LK.

Ungkapan dan sanggahan

Sebelum berinvestasi, Anda harus mempertimbangkan dengan hati-hati tujuan, risiko, beban, dan pengeluaran investasi Reksa Dana. Dana ini juga dapat mengalokasikan sebagian portofolio ke aset berisiko tinggi yang memiliki profil risiko dan pengembalian tinggi. Informasi ini dan lainnya tersedia melalui permintaan prospektus atau di situs web perusahaan kami. Reksa dana tunduk pada risiko pasar (volatilitas) dan mungkin tidak sesuai untuk investasi jangka pendek. Bobot Holdings dan Sektor dapat berubah secara konstan tanpa pemberitahuan sebagaimana dianggap sesuai oleh tim manajemen investasi. Dokumen ini hanya untuk investor canggih dan tidak ditujukan untuk investor swasta perorangan. Data kinerja yang dikutip menunjukkan kinerja masa lalu dan tidak menjamin hasil di masa mendatang. Pengembalian investasi dan nilai pokok dapat berfluktuasi sehingga saham investor, saat ditebus, mungkin bernilai lebih atau kurang dari harga aslinya. Performa saat ini mungkin lebih rendah atau lebih tinggi dari yang ditampilkan. Semua pengembalian mengasumsikan reinvestasi semua dividen dan distribusi keuntungan modal. Kinerja indeks ditampilkan untuk tujuan ilustrasi saja. Lembaga non-bank konvensional dilarang berinvestasi langsung di indeks.